

1. Steckbrief

Der Arbeitskreis Gesundheitsfördernde Hochschulen Südwest (GH Südwest) ist ein regionaler Zusammenschluss von Hochschulen und hochschulnahen Einrichtungen, wie bspw. Krankenkassen, Unfallkassen, primär ansässig im Südwesten von Deutschland. Er ist ein wichtiges Instrument zur Vernetzung, zum Erfahrungsaustausch und zur Qualifizierung von Akteuren. Der Vorteil der Regionalität liegt zum einen in den „kurzen Anfahrtswegen“, was die Bereitschaft Netzwerke aufzusuchen und Mitglied zu werden erhöht. Somit kann mehr Wissen und Kompetenz in das Netzwerk einfließen respektive auch erworben werden.

Beteiligte (Stand 03/2019)

Es sind >60 Personen aus 27 deutschen Hochschulen aus unterschiedlichen Statusgruppen (z.B. Personalverwaltung, Hochschulsport, Koordinatoren Gesundheitsmanagement, Wissenschaft) vertreten.

Weitere Beteiligte: Regierungspräsidium Stuttgart, Techniker Krankenkasse, Unfallkassen Baden-Württemberg, Rheinland-Pfalz und Hessen sowie je eine Hochschule aus Schweiz und Österreich.

Sprecherin: Dr. Claudia Hildebrand

Vertretung im bundesweiten AK Gesundheitsfördernde Hochschulen:

Prof. Dr. med. Eva Hungerland



2. Meilensteine

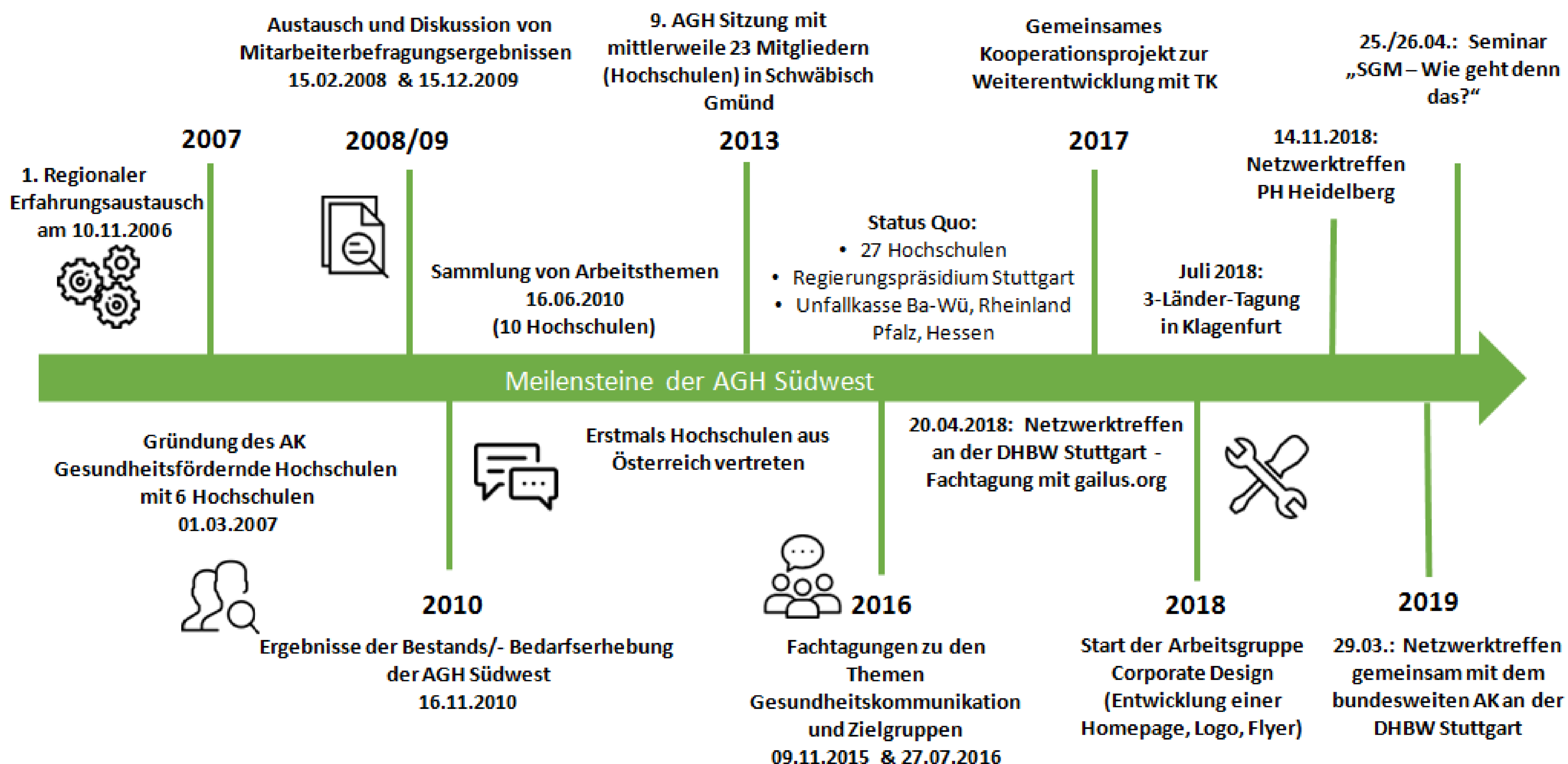

Kooperationsprojekt mit der Techniker Krankenkasse

Laufzeit vom 01.04.2017 bis 01.04.2021

Steuerungsgremium

Elke Böhme (TU Darmstadt) - Dr. Brigitte Steinke (TK)

Dr. Claudia Hildebrand (KIT) - Petra Dann (TK)

Prof. Dr. med. Eva Hungerland (DHBW Stuttgart)

Ziele

- Präsenz stärken
- Weiterentwicklung und Verstetigung
- Qualifizierung und Wissenstransfer
- Vernetzung mit externen Netzwerken und Akteuren



3. Selbstverständnis und Zielgruppen

Am salutogenen Paradigma ausgerichtet, beschäftigt sich der Arbeitskreis mit folgenden Leitfragen:

- Welches sind die gesundheitsrelevanten Bedingungen und Akteure an der Hochschule?
- Wie wird Gesundheit nachhaltig und partizipativ im Setting Hochschule hergestellt?

Zielgruppen:

- Hochschulen
- Wissenschaftler/-innen
- Studierende
- Betriebsärzte
- Fachkräfte für Arbeitsschutz
- Experten aus den Bereichen BGM/BGF
- ...

Unsere Arbeitsweise:

- partizipativ/demokratisch
- „auf Augenhöhe“
- Ausrichtung an 10 Gütekriterien
- Verbindung zum bundesweiten AGH
- Vernetzung mit anderen AK's
- ...

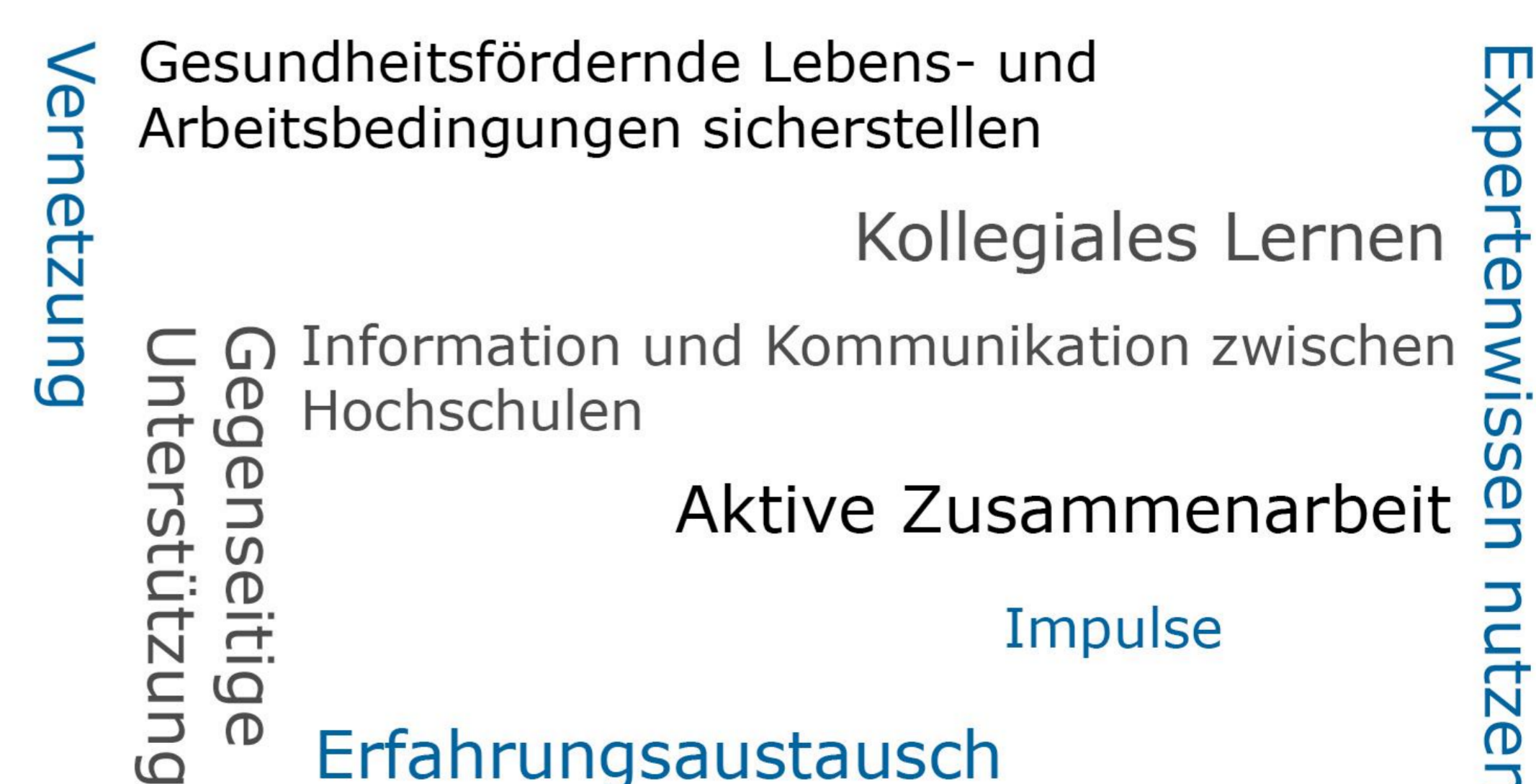

Kontakt

Dr. Claudia Hildebrand

Karlsruher Institut für Technologie (KIT)

Institut für Sport und Sportwissenschaft

claudia.hildebrand@kit.edu, Tel.: 0721 / 608 - 4 79 55

Weitere Informationen finden Sie unter....

<http://www.gesundheitsfoerdernde-hochschulen-sw.de/>